INOVAÇÃO E TECNOLOGIA PARA A VIDA

Blaü®
FARMACÊUTICA

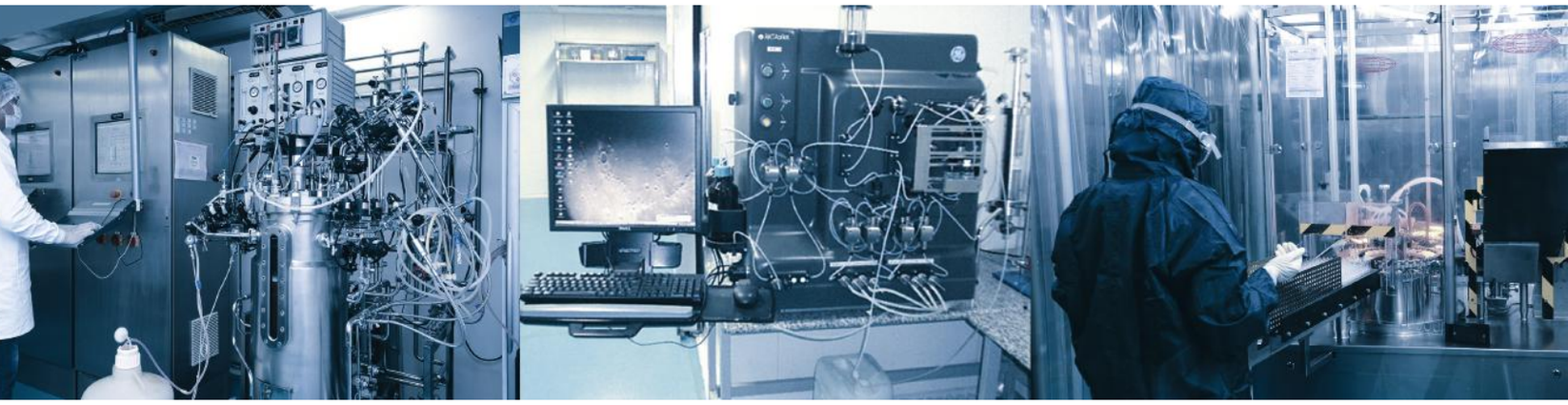

INOVAÇÃO E TECNOLOGIA PARA A VIDA

ESTA É A MISSÃO DE UMA EMPRESA QUE BUSCA A EXCELÊNCIA.

A **Blau Farmacêutica** é atualmente uma das principais empresas farmacêuticas da América Latina, produzindo medicamentos de alta complexidade e hospitalares, essenciais para a saúde humana, é especializada em oncologia, nefrologia, hematologia, infectologia, dentre outras.

Estabelecida na cidade de Cotia, no centro metropolitano de São Paulo, a Blau Farmacêutica conta com três plantas "State of Art" de produção e com quatorze áreas produtivas, classificadas por classe terapêutica, utilizando os mais modernos equipamentos de produção e controle de qualidade.

Seus locais de produção atendem às boas práticas de fabricação e controle de qualidade exigidos pelas autoridades sanitárias mais exigentes do mundo, incluindo a Anvisa, a Invima, entre outras.

Blaú
FARMACÊUTICA

Blaú

Os métodos de análise utilizados para o controle de qualidade obedecem às monografias, tanto brasileiras como internacionais, em suas últimas versões, além de utilizar métodos próprios, validados e desenvolvidos na empresa. O departamento conta com equipamentos de última geração, qualificados e validados, utilizando ferramentas modernas que garantem qualidade, segurança da informação e rastreabilidade.

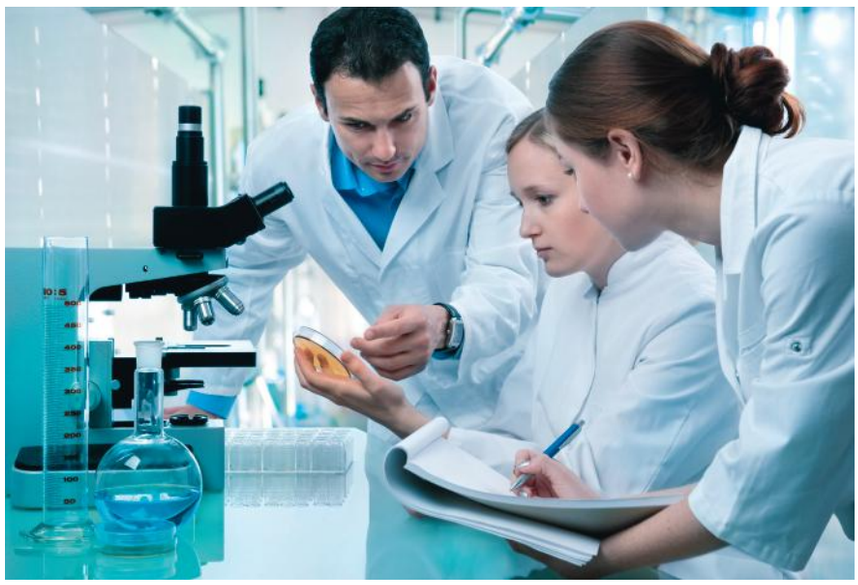

O departamento de P&D da Blau Farmacêutica é dividido em dois setores de especialidades: produtos biológicos e drogas sintéticas. Neles são desenvolvidos novos produtos, formulações, processos e metodologias analíticas, utilizando a última geração de equipamentos, encontrados somente em universidades e laboratórios de pesquisa avançada. A nossa equipe de P&D é composta por profissionais pós-doutorados, doutores, mestres, entre outros.

Sua política de qualidade denominada “QUALIDADE TOTAL BLAU” tem como objetivo, buscar, incentivar, renovar e modificar, exigindo a mais alta qualidade e tecnologia em cada processo, produto, meio ambiente e vida, priorizando a ética e o contínuo aprimoramento.

Com mais de 30 anos de sucesso e crescimento, a Blau Farmacêutica apresenta uma trajetória que conta com o desenvolvimento de mais de 100 diferentes produtos farmacêuticos, atendendo a diversas especialidades terapêuticas.

Nos últimos 5 anos, a Blau vem mantendo um incrível crescimento anual da ordem de 2 dígitos. Seu plano de negócio é arrojado e fundamentado em uma estratégia consistente, e com uma execução precisa, que nos permitiu atingir estes resultados, mesmo diante dos mais diversos cenários políticos, econômicos e sociais.

DEMONSTRAÇÃO DE RESULTADOS E EBITDA (R$ MILHARES)

Faturamento bruto

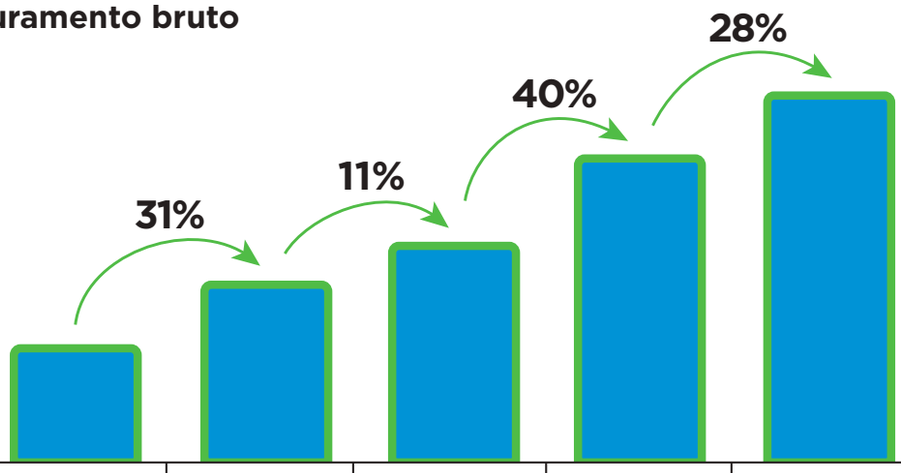

	2014	2015	2016	2017	2018
R$	319.728.000	419.881.000	466.005.000	654.319.000	836.813.000

A empresa conta atualmente com 05 subsidiárias em países da América Latina, incluindo Argentina, Chile, Colombia, Peru, Uruguay e em breve inaugurará mais uma. Sua estratégia de crescimento conta com a plena aceitação de seus produtos nos novos mercados, o que resulta na crescente demanda de sua linha de medicamentos, não só nos países da América Latina, mas também em muitos outros ao redor do mundo, para onde a empresa já exporta seus produtos em razão da sua competência técnica, que garante, qualidade, eficácia e segurança em seus medicamentos.

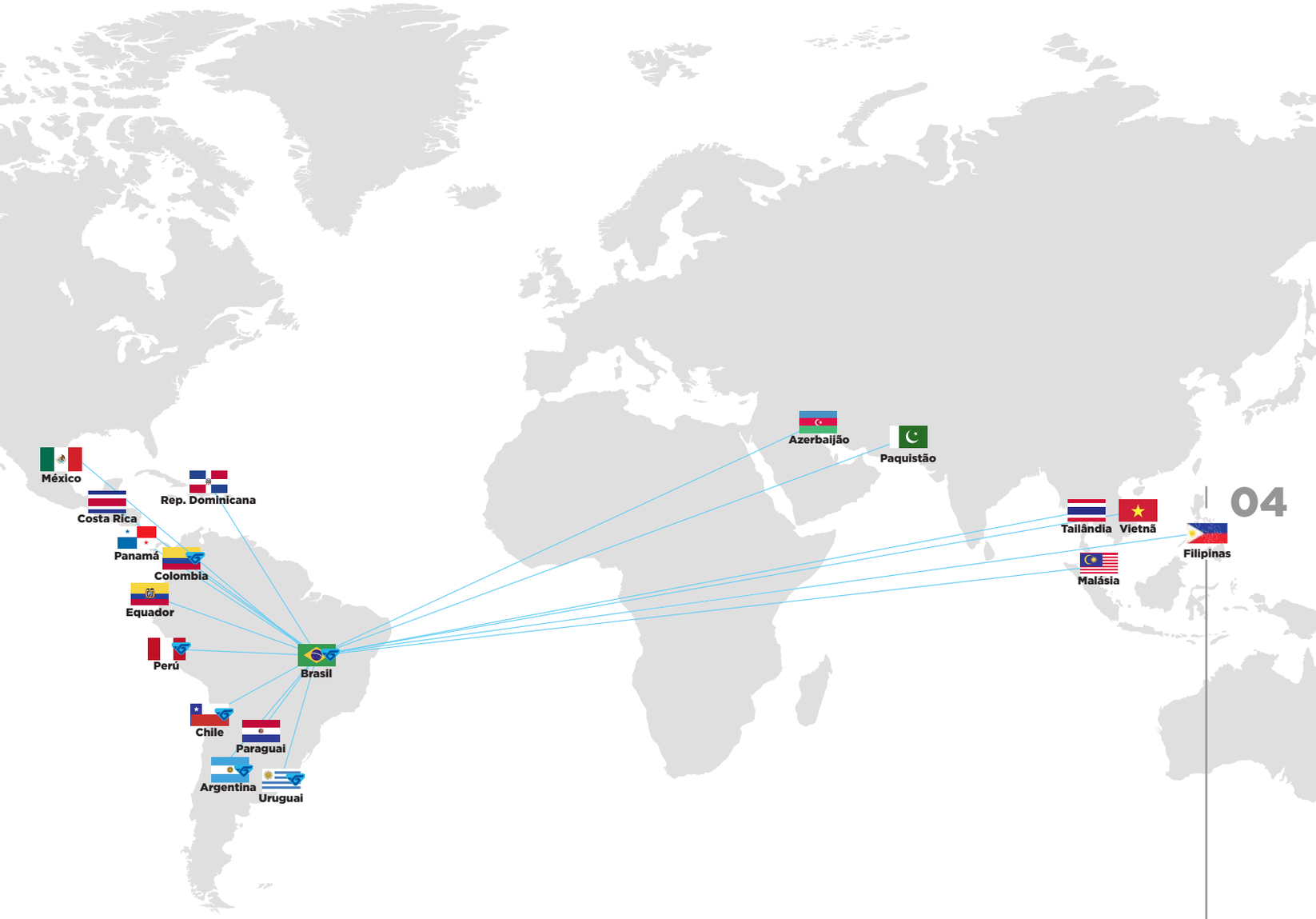

LINHA DE PRODUTOS

BIOFÁRMACOS (ativos farmacêuticos)
Alfaepoetina – rHu EPO
Alfainterferon 2a – alfa 2a (ifn)
Alfainterferon 2b – alfa 2b (ifn)
Filgrastima – rHu – (g–csf)
Molgramostina – (gm–csf)
Interferon beta 1a – (ifn)
Interleucina – rHu (il2)
Somatropina – rHu – (gh–hormônio do crescimento)

BIOSSIMILARES
Alfaepoetina – rHu EPO – Eritromax
Filgrastima – rHu – (g–csf) – Filgrastine

ONCOLÓGICOS – injetáveis
Carboplatina – B-Platin
Cisplatina – C-Platin
Oxaliplatina – Genérico
Citarabina – Citarax
Etoposídeo – Epósido
Gencitabina – Genérico
Paclitaxel - Genérico
MTX - Metotrexato - Genérico
Mesna – Genérico
Ácido Zoledrônico – Genérico
Ondansetrona – Ontrax
Ondansetrona – Genérico
Pemetrexede – Genérico

ONCOLÓGICOS – Orais
Tamoxifeno – Taxofen
Metotrexato Dissódico (Oral) – Metrexato
Flutamida – Genérico
Bicalutamida – Genérico

HEMODERIVADOS
Imunoglobulina Humana Sol. IV – Imunoglobulin
Albumina Humana 20% – Blaubimax

ANTIVIRAIS E ANTIRRETROVIRAIS
Fanciclovir – Fanclomax
Ganciclovir – Ganvirax
Ribavirina – Ribarin

ESTIMULADOR UTERINO
Ocitocina – Genérico

ANESTÉSICOS
Propofol – Profolen
Lidocaína Hcl – Genérico
Suxametônio – Succitrat
Etomidato – Genérico

ANTICOAGULANTES
Heparina Sódica Suína – HepamaxS
Enoxaparina Sódica – Enoxalow

ANTIRREUMÁTICO
Metotrexato Dissódico (Oral) – Metrexato

ANTIBIÓTICOS PENICILÂNICOS
Benzil Penicilina Potássica – Aricilina
Ampicilina Sódica – Cilinon
Amoxicilina + Clavulanato de Potássio – Doclaxin
Oxacilina Sódica – Oxanon
Benzil Penicilina Procaína + Potássica – Penkaron

NÃO BETA LACTÂMICOS
Sulfato de Amicacina – Amicilon
Cloridrato de Vancomicina – Genérico
Teicoplanina – Teicoston
Cloridrato de Lincomicina – Linatron
Ciprofloxacino – Cifloxtron
Clindamicina – Clindarix

CEFALOSPORÍNICOS

Cefalotina Sódica – Genérico
Cefoxitina Sódica – Cefton
Ceftazidima Pentaidratada – Ceftazidon
Cefazolina Sódica – Fazolon
Cefotaxima – Clafordil
Ceftriaxona Dissódica Hemieptaidratada – Genérico
Ceftriaxona Dissódica Hemieptaidratada – Triaxton

CLORANFENICOL

Succinato Sódico de Cloranfenicol – Arifenicol

INIBIDORES DA BOMBA ÁCIDA

Omeprazol – Oprazon
Pantoprazol – Genérico

OUTROS PRODUTOS HOSPITALARES

Sacarato de Hidróxido Férrico – Ferropurum
Sulfato de Atropina – Atropion
N–Acetilcisteína – Genérico
Hidrocortizona – Genérico
Diclofenaco Sódico – Genérico
Cloridrato de Dopamina – Dopabane
Furosemida – Furosetron
Gluconato de Cálcio
Adrenalina – Efrinalin
Dobutamina – Dobutáriston
Sulfato de Magnésio – Magnoston
Dexametasona – Metaxon
Aminofilina – Minoton
Cloridrato de Verapamil – Vasoton
Fitomenadiona (vitamina K sintética) – Vikatron
Ácido Tranexâmico – Genérico
Tiocolchicosídeo – Genérico
Trometamol Cetorolaco – Genérico
Metilsulfato De Neostigmina – Genérico
Metilprednisolona – Genérico
Vitariston C – Ácido Ascorbico

Acquity
Acquity
Acquity

A Blau Farmacêutica tem um departamento de pesquisa clínica e não clínica que realiza estudos retrospectivos (PMS/Fase IV), estudos prospectivos (Fase I, II e III) e bioequivalências para comprovar a qualidade, a eficácia e a segurança de seus produtos, seguindo as boas práticas clínicas e as normativas aplicáveis. Este departamento utiliza ferramentas que garantem a confidencialidade e segurança da informação.

A garantia de qualidade da Blau Farmacêutica vai além de nossas plantas de produção, auditando e qualificando seus fornecedores e clientes, a fim de assegurar a qualidade e a rastreabilidade de seus medicamentos em toda a cadeia produtiva, até a administração de seus medicamentos aos pacientes.

A Blau possui um departamento de Tecnologia da Informação (TI) que utiliza as ferramentas mais modernas para se conectar com seus clientes e funcionários, obtendo agilidade e controle de suas informações.

A Blau conta também com um departamento de atendimento ao cliente (SAC/SAM) com uma equipe treinada e qualificada, para atender pacientes e profissionais da saúde.

Seu sistema de Farmacovigilância está sempre monitorando as reações adversas, a fim de identificar eventuais riscos desconhecidos e propor, se necessário, medidas para gerir e minimizar riscos.

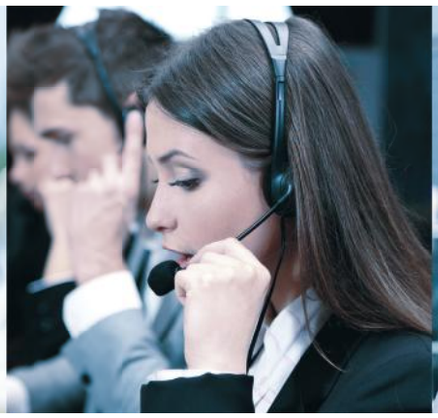

A Blau Farmacêutica, além de atuar no desenvolvimento e na produção de medicamentos, está amplamente dedicada ao compromisso social, colaborando com instituições de assistência que realizam um trabalho social reconhecido.

Além disso, a empresa patrocina diversos projetos culturais e esportivos, incentivados ou não incentivados, promovendo o exercício da cidadania e trabalhando para uma sociedade mais justa.

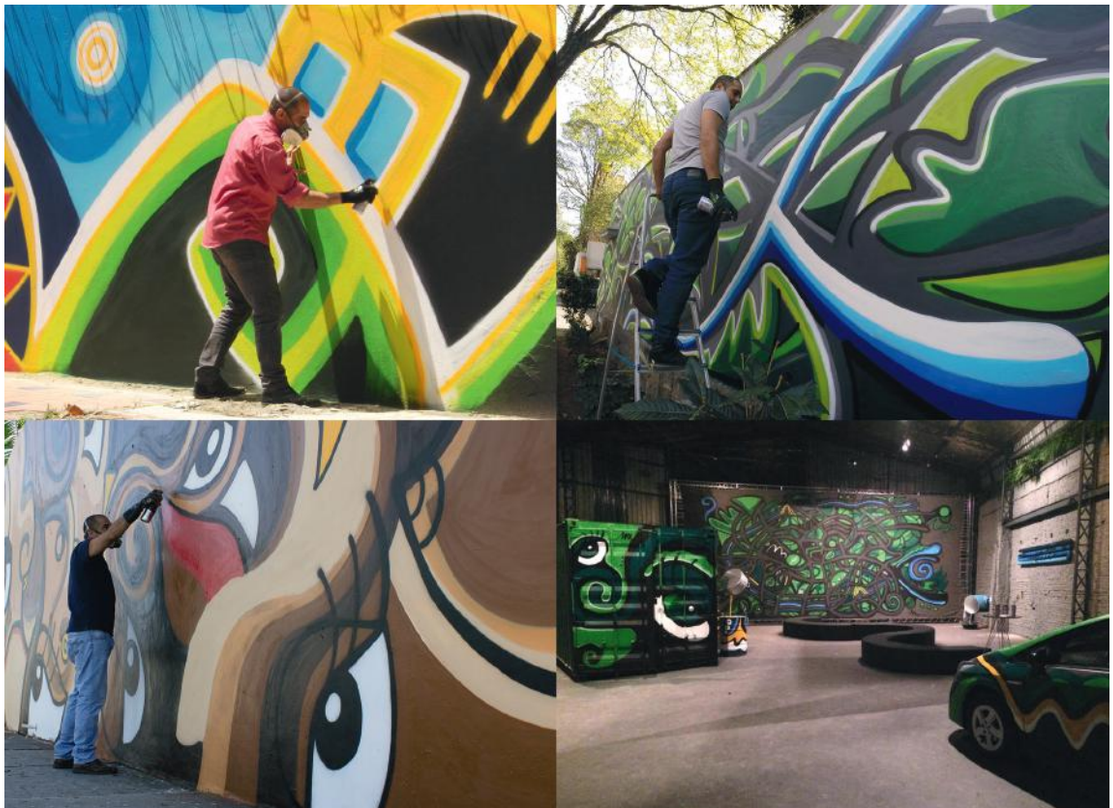

Blaü

A Blau acredita que uma forma de trabalhar para a saúde é através dos esportes. Por isso, apoia todos os tipos de esportes, com destaque para o automobilismo.

O compromisso que a Blau tem com o crescimento contínuo não é motivo para que a empresa esqueça o que realmente importa: O meio ambiente e as pessoas. Por isso, investe amplamente em sustentabilidade através de atividades internas que contemplam a preservação ambiental.

Blaü FARMACÊUTICA

Blaü

A Blau Farmacêutica sabe como valorizar seus colaboradores. Sem eles não seria possível escrever uma história de sucesso. Estes profissionais, altamente e continuadamente qualificados, somados à tecnologia presente na empresa, permitem a Blau Farmacêutica ir além.

Por esta razão, aprendemos ao longo dos anos e continuamos a aprender diariamente, como valorizar, respeitar e a ser solidários com as pessoas.

Esta atitude criou a cultura de melhoramento contínuo na empresa, que melhora a sua performance interna e eleva ainda mais o padrão de qualidade de seus produtos e serviços.

Esta é a Blau, uma empresa inovadora que busca a cada dia ser melhor, para assegurar que o maior número de pessoas possível possa ter acesso ao bem mais valioso que existe: **uma vida com saúde**.

MKT/ INSTITUCIONAL/08/19

Blau Farmacêutica
Matriz (Brasil)
Planta I
Rodovia Raposo Tavares,
Km 30,5, No. 2.833
CEP: 06705-030
Cotia • São Paulo • Brasil
Fone: (11) 4615 9400
Fax.: (11) 4615 9401
sac@blau.com.br

Planta II
Avenida Ivo Mario Isaac
Pires, No. 7.602
CEP: 06720-480 • Pedras
Caucaia • SP • Brasil
Fone: (11) 4611 0907
Fax: (11) 4611 0037

Planta III
Rua Adherbal Stresser, No. 84
Jardim Arpoador • SP • Brasil
Fone: (11) 3732 2500

Blau Farmacéutica Colombia S.A.S.
Calle 110, No. 9-25, Oficina 810
Fone: +57 1 7420010
Bogotá D.C. • Colombia
info@blaufarma.com.co
www.blaufarma.com.co

Blaufarma Uruguay
Calle Dr. Luis Bonavita, No. 1.266
Piso 1. Of. 105 • Tower IV • WTC (11.300)
Montevideo • Uruguay
Fone: (598) 2626 1616 • Fax: (598) 2626 1717
sac@blaufarma.com.uy
www.blau.com.uy

Blau Farmacêutica Argentina S.A
Camila O´Gorman 412, Piso 10 • Torre WTC II
(C1107DED) – CABA • Argentina
Fone.: +54 11 2152 3100 • Fax.: +54 11 2152 3101
Info@blaufarma.com.ar
www.blaufarma.com.ar

Blau Farmacéutica Perú S.A.C.
Avenida República de Panamá, No. 3.418
Oficina 301 • Interior 20 • Torre Barlovento
Distrito San Isidro • Lima • Perú
Fone: +51 1 5004056

Blau Farmacéutica Chile SpA
Calle Miraflores, 222, piso 28
Santiago • Chile
Tel.: +56 2 23074000

blau.com

SAM
SERVIÇO DE ATENDIMENTO AO MÉDICO
0800-704-6399
sam@blau.com.br

Blaū
FARMACÊUTICA